



**CSE SAFRAN NACELLES 76**  
RAPPORT D'ACTIVITÉ ET DE GESTION 2022  
(ARTICLE L2325-50)

# ORGANISATION

	Membres titulaires		
	CGT	CFE-CGC	CFDT
1 <sup>er</sup> collège	Ali TALMAT		
	Jenny GRANDET		
	Nicolas DEHAIS		
	Jérôme FICHET		
	David CHARDEY		
	Ludovic BENARD		
	Wilson PINSON		
	Julien PENEL		
Jérémy LEBIGRE			
2 <sup>ème</sup> collège	Alain GRATIGNY	Romuald TONUS	Thomas CAUVIGNY
	Stella SCHLAPPI		
	Thierry MAILLOT		
3 <sup>ème</sup> collège	Filipe FERNANDES	Jean-Luc LEVAVASSEUR	Hervé QUILLET
		Céline MICOUT	Anaïs AUGER
		Patrice BRAULT	
		Olivia METRAS	
		Christophe DEROIVE	
	Benjamin BREBION		

# ORGANISATION

	Membres suppléants		
	CGT	CFE-CGC	CFDT
1 <sup>er</sup> collègue	Sylvain LECOINTRE		
	Emilie DUMONT		
	Kévin DUFEIL		
	Valéry BETTENCOURT		
	Jean-Luc LE MERRER		
	Wilfried VIAL		
	Franck DESDOUITILS		
2 <sup>ème</sup> collègue	Christophe LEBOUVIER	Fanny TREMAUVILLE	Benoît BARBE
	Jessica BERTHON		
	Franck THIEULLEN		
3 <sup>ème</sup> collègue	Hicham AKSBI	Patrice DHAINAULT	Anne-Laure HEBERT
		Juliette GOT	Vincent LEFEUVRE
		Jean-François POINSARD	
		Marie-Elodie SELLIER	
		POLAERT Hubert	

# ORGANISATION

## Représentants syndicaux

CGT	CFE-CGC	CFDT
Olivier BONMARTEL	Marie-Line LEBLANC	Martial AUGER

# ORGANISATION DU CSE

## Bureau

Secrétaire	Ali TALMAT
Secrétaire adjoint	Stella SCHLAPPI
Trésorier	Thierry MAILLOT
Trésorier adjoint	Alain GRATIGNY
Représentant syndical	Olivier BONMARTEL
Membres	Franck DESDOUITILS Christophe DEROIVE
Directeur CSE	Christophe DEGUEUR

## Commissions obligatoires

<b>Économique</b>	<u>Membres</u> CGT : Ali TALMAT, Hicham AKSBI, Nicolas DEHAIS CFE-CGC : Jean-Luc LEVAVASSEUR, Romuald TONUS
<b>Formation et Observatoire des Métiers</b>	<u>Président</u> Alain GRATIGNY (CGT) <u>Membres</u> CGT : Nicolas DEHAIS, Kévin DUFEIL, CFE-CGC : Céline MICOUT, Romuald TONUS
<b>Information et aide au logement</b>	<u>Présidente</u> Jenny GRANDET (CGT) <u>Membres</u> CGT : Franck DESDOUITILS, Valéry BETTENCOURT CFE-CGC : P. BRAULT
<b>Egalité Professionnelle</b>	<u>Présidente</u> Jenny GRANDET (CGT) <u>Membres</u> CGT : Nicolas DEHAIS, Jean-Luc LE MERRER CFE-CGC : Olivia METRAS, Céline MICOUT, Romuald TONUS
<b>CSSCT</b>	<u>Référent</u> Jérôme FICHET (CGT) <u>Référent adjoint</u> Filipe FERNANDES (CGT) <u>Elu</u> Franck THIEULLEN (CGT) <u>Représentants de proximité</u> Amandine BAUSSART, Anne-Sigrid BRETON, Jérémie LEBIGRE, Sylvain LECOINTRE, Jean-Luc LE MERRER, Nathalie LUCEREAU, Mathieu VILLENEUVE, Guillaume SOTON <u>Référente harcèlement</u> Stella SCHLAPPI (CGT)
<b>Commission des Marchés</b>	<u>Membres</u> En cours de nomination

# ORGANISATION DU CSE

	Commissions facultatives	Attributions
<b>Vacances</b>	<p><u>Président</u> Thierry MAILLOT (CGT)  <u>Membres</u>            CGT : Stella SCHLAPPI, Franck THIEULLEN, Christophe LEBOUVIER            CFE-CGC : Fanny TREMAUVILLE</p>	<ul style="list-style-type: none"> <li>• Voyages / centres France ou Etranger</li> <li>• Séjour UCPA</li> <li>• Copropriétés</li> <li>• Aides aux transports, à l'hébergement, Package</li> </ul>
<b>Enfance</b>	<p><u>Présidente</u> Emilie DUMONT (CGT)  <u>Membres</u>            CGT : Franck DESDOUITILS, Jean-Luc LE MERRER, Olivier BONMARTEL            CFE-CGC : Pierre-Marcel DUPUIS</p>	<ul style="list-style-type: none"> <li>• Colonies</li> <li>• Sorties à la journée</li> <li>• Stages</li> <li>• Arbre de Noël</li> <li>• Aides Layette, Classe Découverte, Centre Aéré, Petite Enfance</li> <li>• Sorties</li> <li>• Spectacles</li> <li>• Abonnements culturels et abonnements Cinéma</li> <li>• Billetterie subventionnée</li> <li>• Sortie Grand Public</li> <li>• Journée des Familles</li> </ul>
<b>Culture</b>	<p><u>Président</u> Franck THIEULLEN (CGT)  <u>Membres</u>            CGT : Stella SCHLAPPI, Ali TALMAT, Wilfried VIAL            CFE-CGC : Fanny TREMAUVILLE</p>	<ul style="list-style-type: none"> <li>• Projets durables</li> <li>• Organisation Repas de Noël</li> <li>• Médailles</li> <li>• Service social</li> <li>• Participation Frais Obsèques</li> <li>• Dons</li> </ul>
<b>Œuvres Sociales et Développement Durable</b>	<p><u>Président</u> Ali TALMAT (CGT)  <u>Membres</u>            CGT : Stella SCHLAPPI, Amandine BAUSSART, Kevin DUFEIL            CFE-CGC : Christophe DEROIVE</p>	<ul style="list-style-type: none"> <li>• Interservices</li> <li>• Sections</li> <li>• Sorties / activités sportives</li> <li>• Aides sportive et culturelle, piscine</li> <li>• Abonnements sportifs</li> <li>• Entretien stade</li> </ul>
<b>Sports</b>	<p><u>Président</u> David CHARDEY (CGT)  <u>Membres</u>            CGT : Alain GRATIGNY, Valéry BETTENCOURT, Wilfried VIAL            CFE-CGC : Laurent MOREAU</p>	<ul style="list-style-type: none"> <li>• Repas à thème</li> <li>• Événements</li> <li>• Choix repas de Noël</li> <li>• Suivi budget / tarifs / coûts</li> <li>• Communications</li> </ul>
<b>Restaurant</b>	<p><u>Présidente</u> Stella SCHLAPPI (CGT)  <u>Membres</u>            CGT : Filipe FERNANDES, David CHARDEY, Franck THIEULLEN, Christophe DEGUEUR Directeur CSE, Michael DHOLLANDE Gérant Restaurant            CFE-CGC : Pierre-Marcel DUPUIS</p>	<ul style="list-style-type: none"> <li>• Sortie annuelle avec repas</li> <li>• Repas de Noël</li> <li>• Séjours moyen courrier et long courrier</li> <li>• Copropriétés</li> <li>• Adhésion annuelle</li> </ul>
<b>Retraités</b>	<p><u>Président</u> Claude CHATEL  <u>Membres</u> Jacky KAHN, Christian MOREAU, Maurice JONQUAY, Serge LE BRET, Laurent COUSSIN</p>	

# BÉNÉFICIAIRES ET PARTICIPATION AUX ASC

Les bénéficiaires du CSE sont les salarié(e)s, conjoint(e)s, concubin(e)s, enfants (jusqu'à 21 ans) et retraité(e)s.

Nous avons défini des conditions d'attributions en fonction du coefficient familial.

La participation varie de :

 Enveloppe vacances variant de 500 € à 700 € par ouvrant-droit + 100 € par ayant-droit  
*Ajout d'une participation de 250 € pour les ouvrants droits actifs.*

 30% à 70% pour les colonies de vacances

 28% à 56% pour les vacances retraités

# ORGANIGRAMME DU CSE

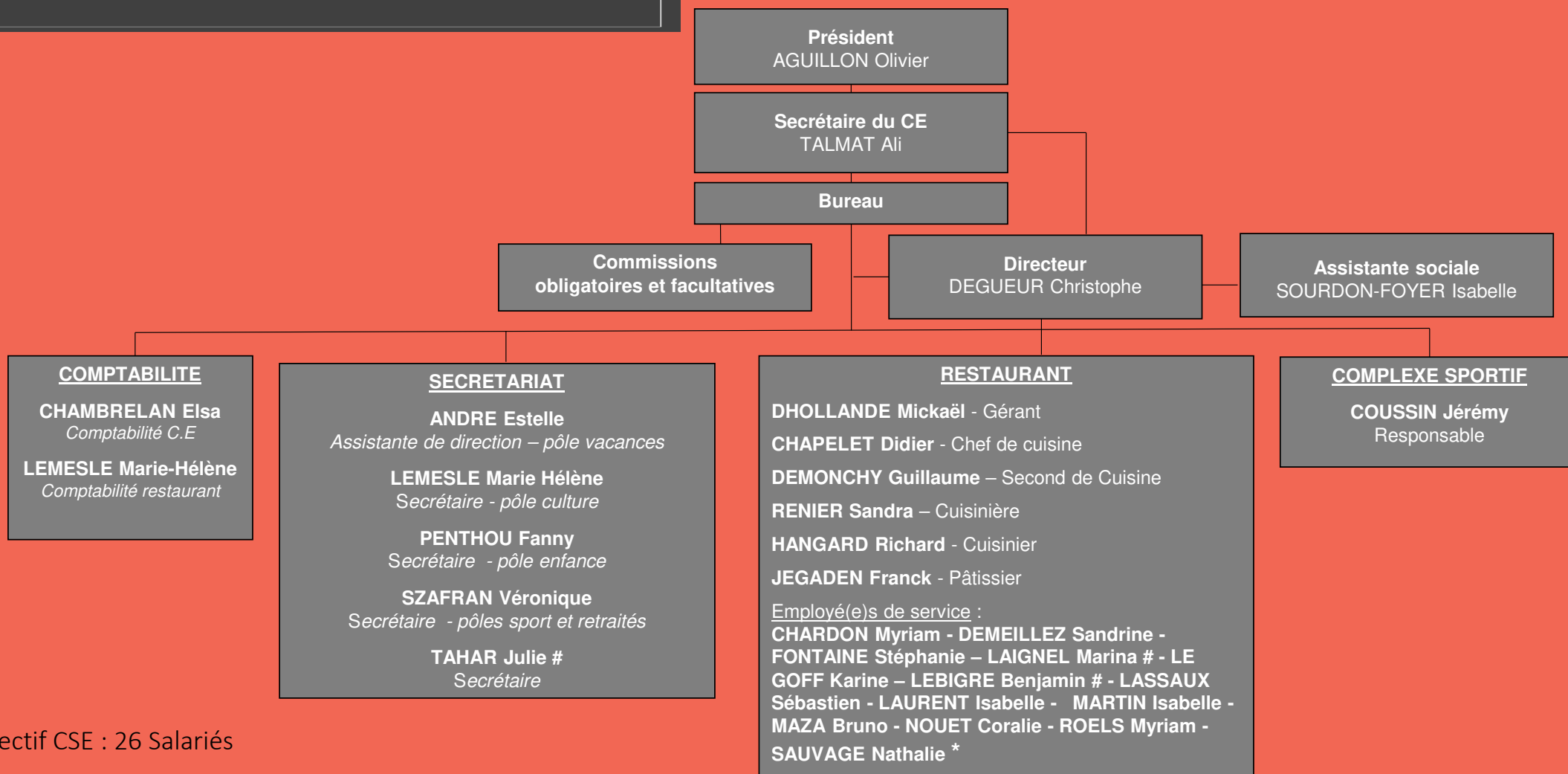

Effectif CSE : 26 Salariés

\*Salariés partis en cours d'année

# CDD



## ALTERNANTS ET STAGIAIRES

En 2022, le Comité a accueilli :

- 3 stagiaires au Restaurant
- 1 stagiaire au service Secrétariat

## DÉPENSES OBLIGATOIRES SUR LES ACTIVITÉS D'EXPERTISE

(article de loi L 2325-48 à 54)

- Dépenses SEMAPHORES (réalisation de la paie) : 12 152 €
- Dépenses COEXCO (commissaire aux comptes) : 13 560 €
- Dépenses SARL SAVOY & ASSOCIÉS (transcription des PV) : 25 189 €
- Dépenses SECAFI (expertise comptable) : 28 800 €

En dehors de celles-ci, pas de transaction significative supérieure à 10 000 € sur ce budget.

# COMPARATIF 2022

	Prévisionnel	Réalisé	Éléments d'analyse
Total des produits perçus par le CSE	4 415 000 €	4 068 249 €	Somme prises sur les réserves.
Enfance	378 476 €	423 882 €	Augmentation de la fréquentation et des tarifs
Vacances	13 252 €	52 897 €	Modification de la clé de répartition.
Aides	1 868 067 €	1 580 425 €	
Retraités	76 939 €	75 311 €	
Social	39 463 €	36 989 €	
Sports et loisirs	357 055 €	357 882 €	
Activités culturelles	202 878 €	210 063 €	
Restaurant	1 146 155 €	1 309 804 €	
Activités exceptionnelles		-17 820 €	Avoir cartes cadeaux UP.
Administration des activités	330 717 €	364 974 €	Modification de la clé de répartition.
Total des contributions aux activités sociales	4 413 002 €	4 394 408 €	
Résultat des activités sociales et culturelles	1 998 €	-326 159 €	Conforme à la volonté de diminuer nos réserves.

# EVÈNEMENTS MARQUANTS

Reprise d'activités

Augmentation des ASC

Travaux de réfection des sols  
du restaurant

# TRANSACTIONS SIGNIFICATIVES DU CSE (+ 30 000 €)

## ENFANCE

- **Les Colos du Bonheur** (colonies) : 30 630 €
- **CESL** (colonie) : 41 825 €
- **HELFRICH** (Jouets) : 41 839 €
- **UP** (cartes cadeaux Noël enfants) : 50 751 €
- **YOLO** (colo): 74 250€
- **SANS DETOUR** (colo) : 74 530 €

## VACANCES

- **TOURISTRA** (copropriétés) : 39 948 €

## AUTRES

- **NORMANDE NETTOYAGE** (entretien Stade et CSE) : 38 948 €
- **LOGICOM** (informatique) : 39 842 €
- **MATHELEC** (électricité) : 41 228 €
- **1001 ANIMATIONS** (événementiel) : 45 591 €
- **LEADER** (intérimaires) : 69 753 €
- **BATI SERVICES 76** (bâtiments) : 78 820 €
- **SAFRAN** : 79 120 €
- **TLC** (vacances France et étranger, enfance, spectacle de Noël, sorties, retraités, spectacles) : 495 537 €

# RÉPARTITION PAR CSP

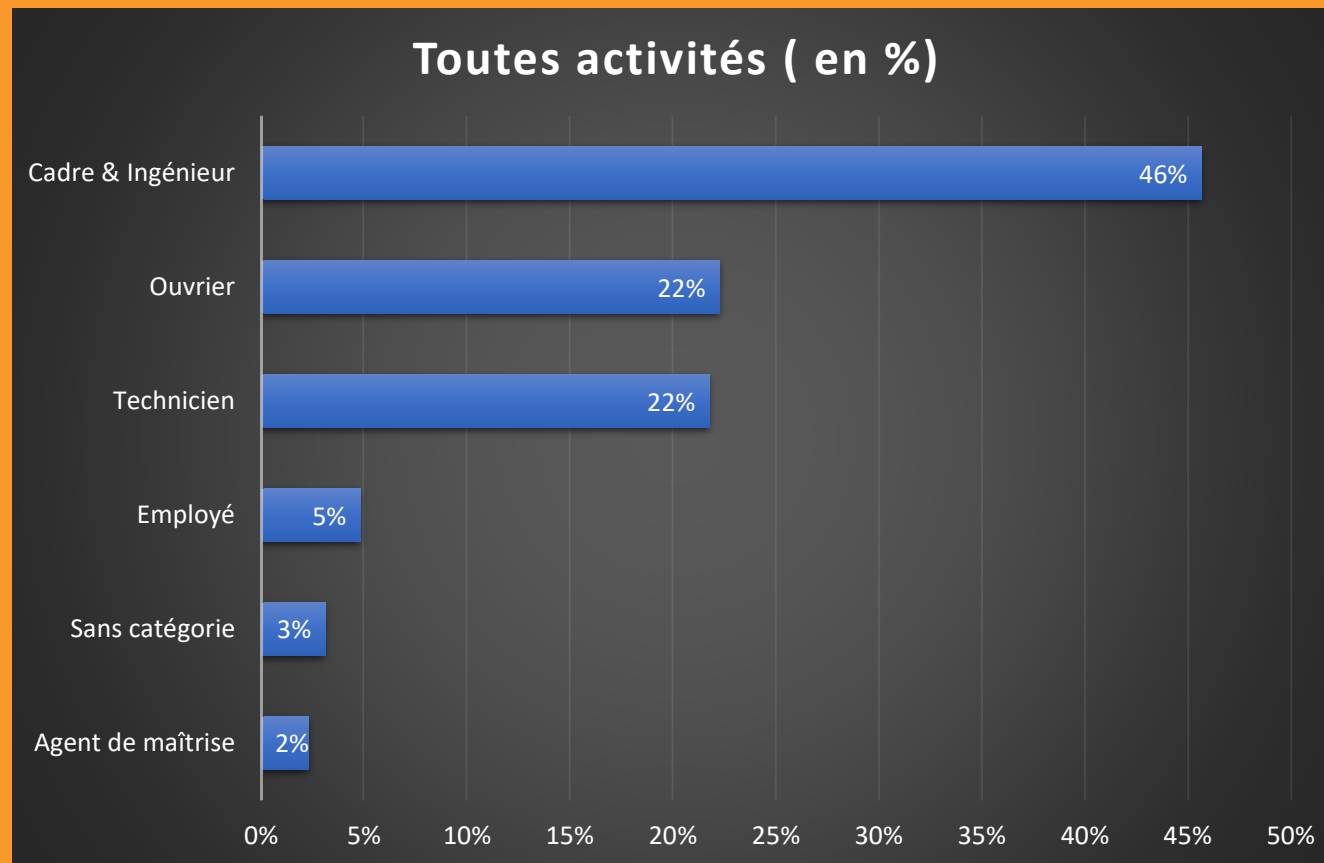

# RÉPARTITION PAR CSP

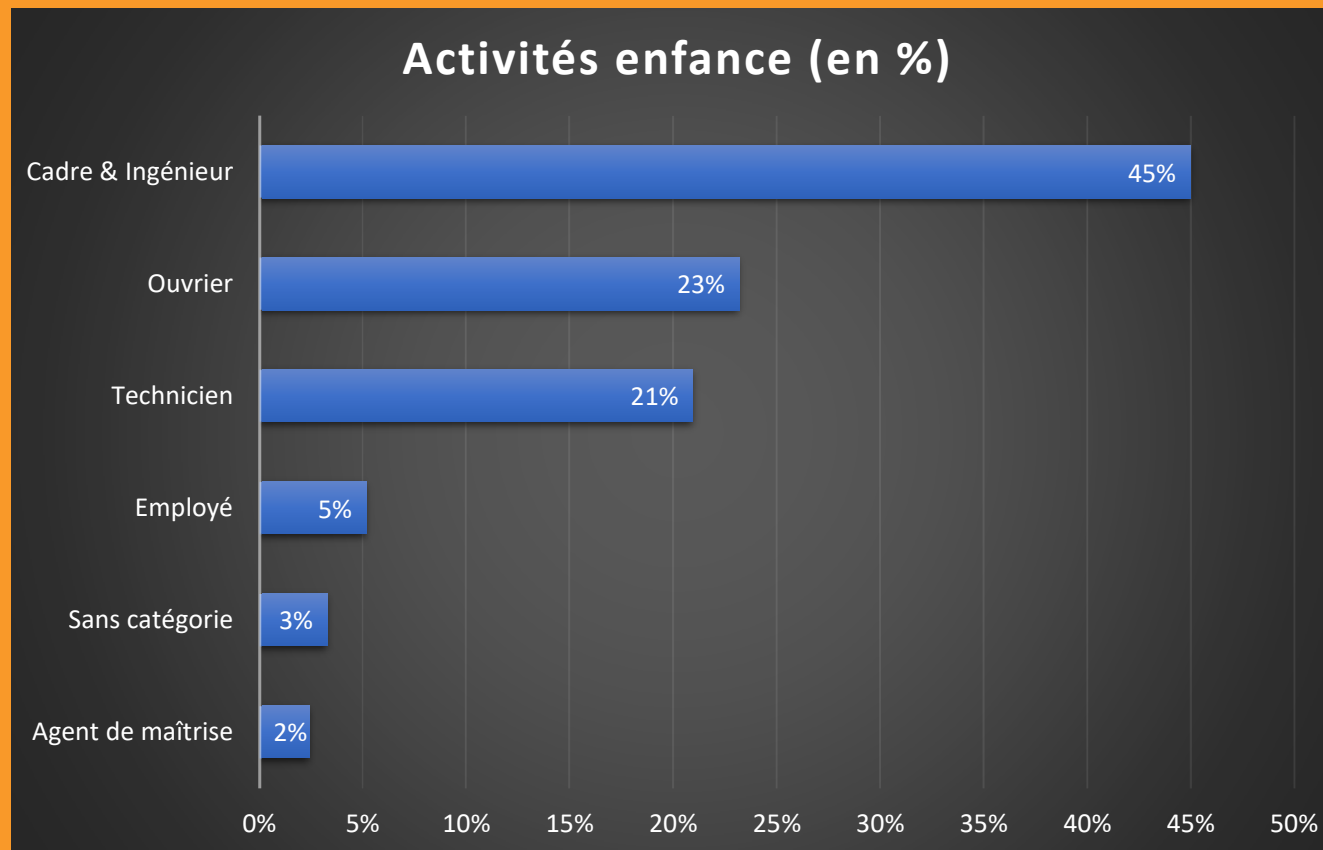

# RÉPARTITION PAR CSP

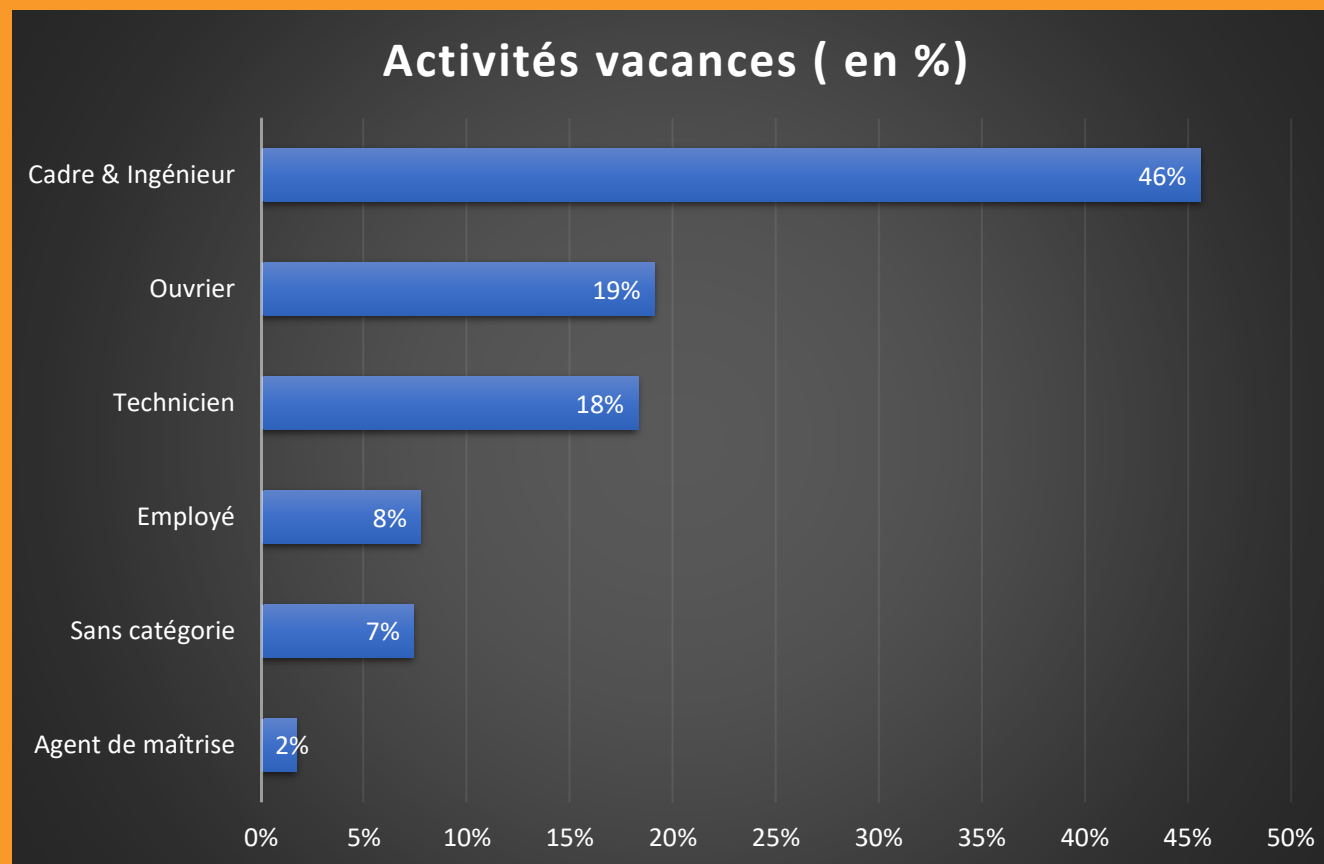

AU 31/12/22

## Valeur du patrimoine

 Copropriétés  
624 016 €

 Complexe sportif (terrain + salle de sport + agrandissement – les amortissements)  
618 113 €

## Valeur de la trésorerie

1 525 800 €



# RESTAURANT

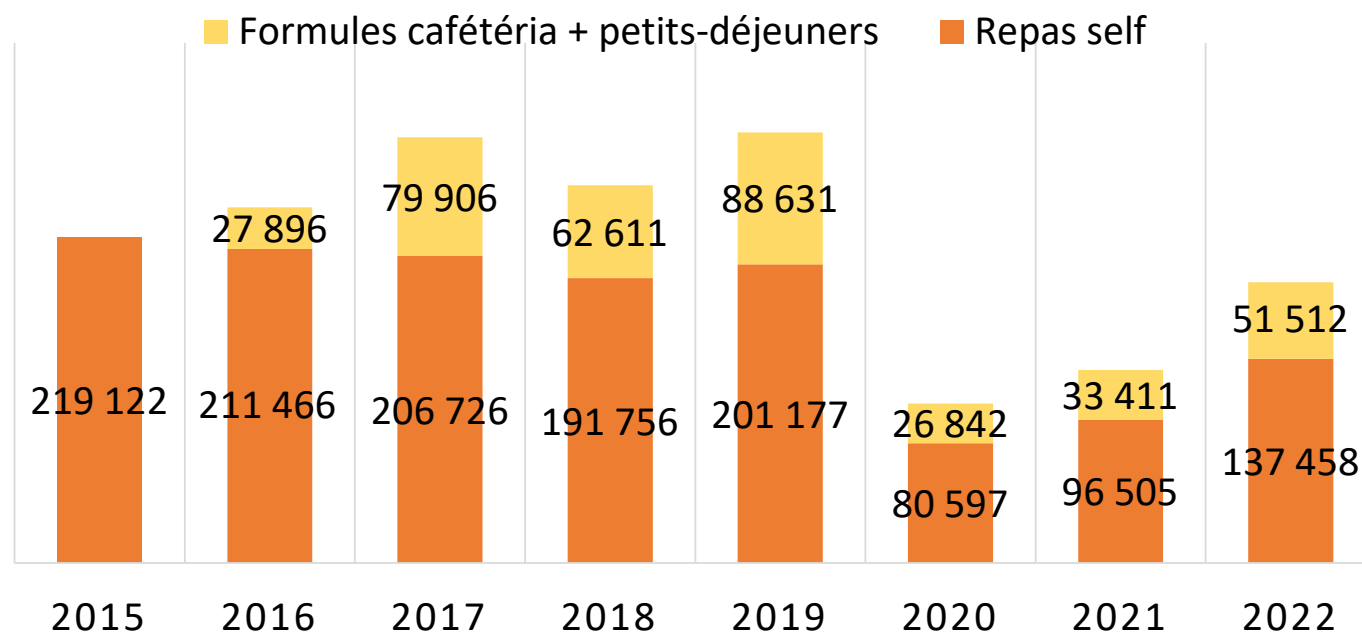

\*Ouverture  
cafétéria  
en juin 2016

Analyse : reprise lente de l'activité avec le retour des salariés + impact du télétravail



# RESTAURANT

Application des mesures sanitaires, adaptation quotidienne des équipes.

Inflation entre 20 % et 40 % suivant les produits alimentaires.

Limitation des hausses tarifaires au travers de la mercuriale PRESTAREST.

# TRANSACTIONS SIGNIFICATIVES DU RESTAURANT (+ 30 000 €)

## PRESTATAIRES DE LA MERCURIALE

- **COUP DE PATES** (denrées) : 39 398 €
- **ELIS** (blanchisserie) : 40 768 €
- **PASSION FROID** (denrées) : 52 364 €
- **SYSCO** (denrées) : 63 249 €
- **JES** (informatique) : 75 676 €
- **POMONA** (denrées) : 79 044 €
- **EPISAVEURS** (denrées) : 90 591 €
- **BENOIST LAIR** (denrées) : 109 314 €

## HORS MERCURIALE

- **SAFRAN NACELLES** (fluides) : 33 159 €
- **ECOTEL** (matériel) : 35 658 €
- **MATHELEC** (électricité) : 39 894 €
- **SIM** (intérimaires) : 44 468 €
- **LEMARCHAND** (viande) : 62 290 €
- **LEADER INTERIM** (intérimaires) : 107 224 €
- **BATI SERVICES 76** (bâtiment) : 124 479 €
- **NORMANDIE EQUIPEMENT** (entretien matériels) : 158 645 €



S  
E  
R  
V  
I  
C  
E  
  
S  
O  
C  
I  
A  
L

- ▶ 24 permanences assurées dans les locaux et 12 à distance.
- ▶ 66 entretiens dont 10 téléphoniques et 5 par mails.
- ▶ Le service social a reçu 40 % de personnes vivant en couple, 55 % de divorcées ou séparées, 5% de célibataires.

## Typologie des interventions

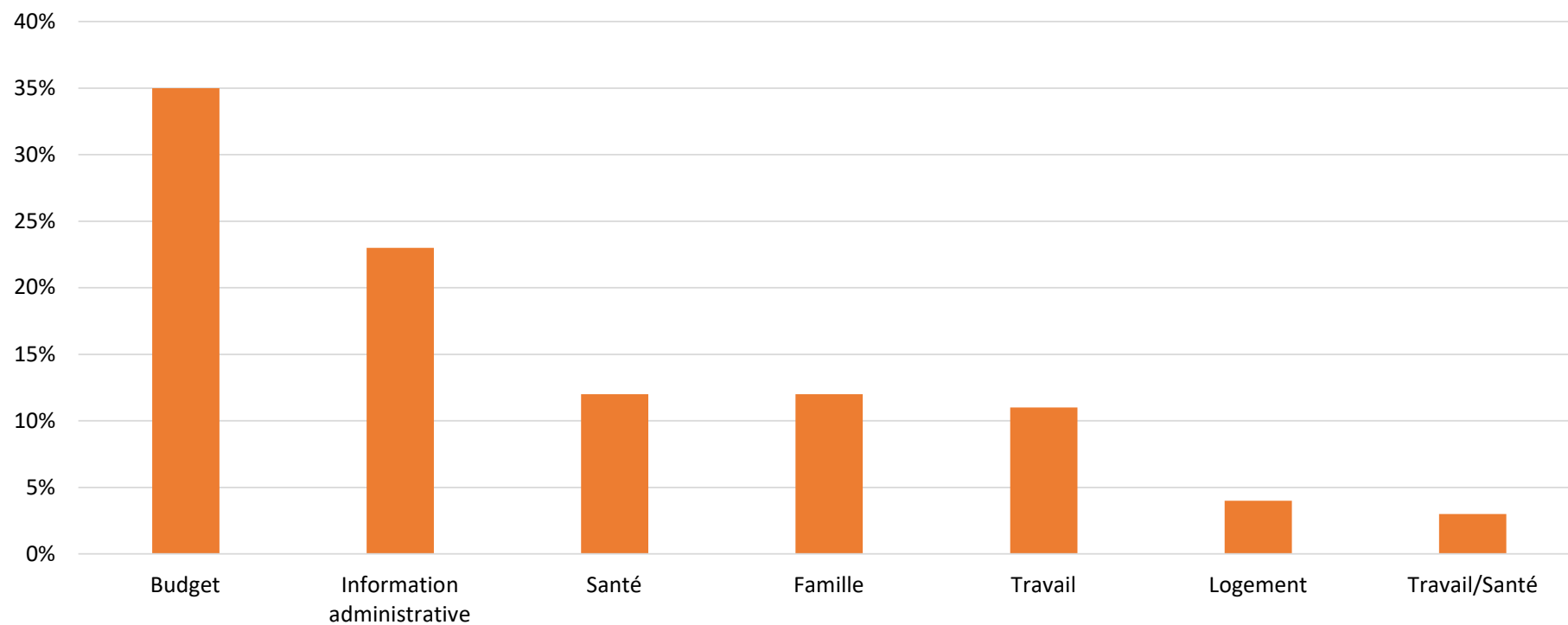



# CONSULTATIONS

POUR LES MARCHÉS DE PLUS DE 30 000 €



### Jouets Arbre de Noël (enfants de 0 à 11 ans)

3 candidats (Helfrich, King Jouets, JouéClub)

Prestataire retenu : Helfrich.

Critères retenus : Prix, service après-vente et accompagnement.

### Réfection des sols du Restaurant

3 candidats (BATI SERVICES 76, Energy One, SARL TSI BATIMENTS)

Prestataire retenu : BATI SERVICES 76.

Critères retenus : Proximité, disponibilité à l'été, tarifs, écoresponsabilité.